

I-PAE

SISTEMA PARA CADASTRO E CÁLCULO DE INDICADORES PARA PLANO DE AÇÃO DE EMERGÊNCIA DE BARRAGEM

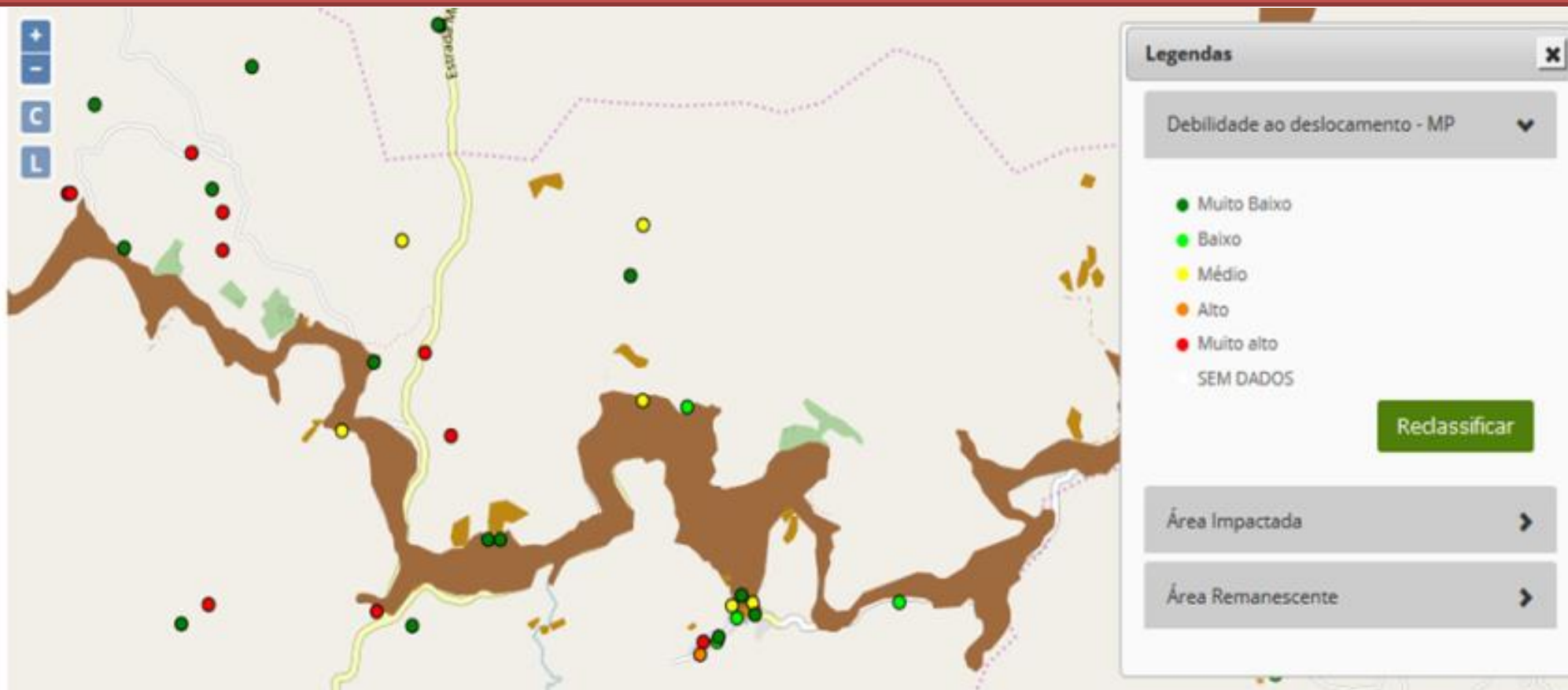



No caso de rompimento de uma barragem, você sabe quais pessoas e domicílios requerem prioridade para atendimento pelo Plano de Ação de Emergências?

A partir do rompimento da barragem de Fundão, foi adquirido know how e desenvolvida tecnologia para coleta de dados, nomeclatura, método e sistema de cálculo de indicadores para o plano de emergência e geração de mapas dos dados georreferenciados.

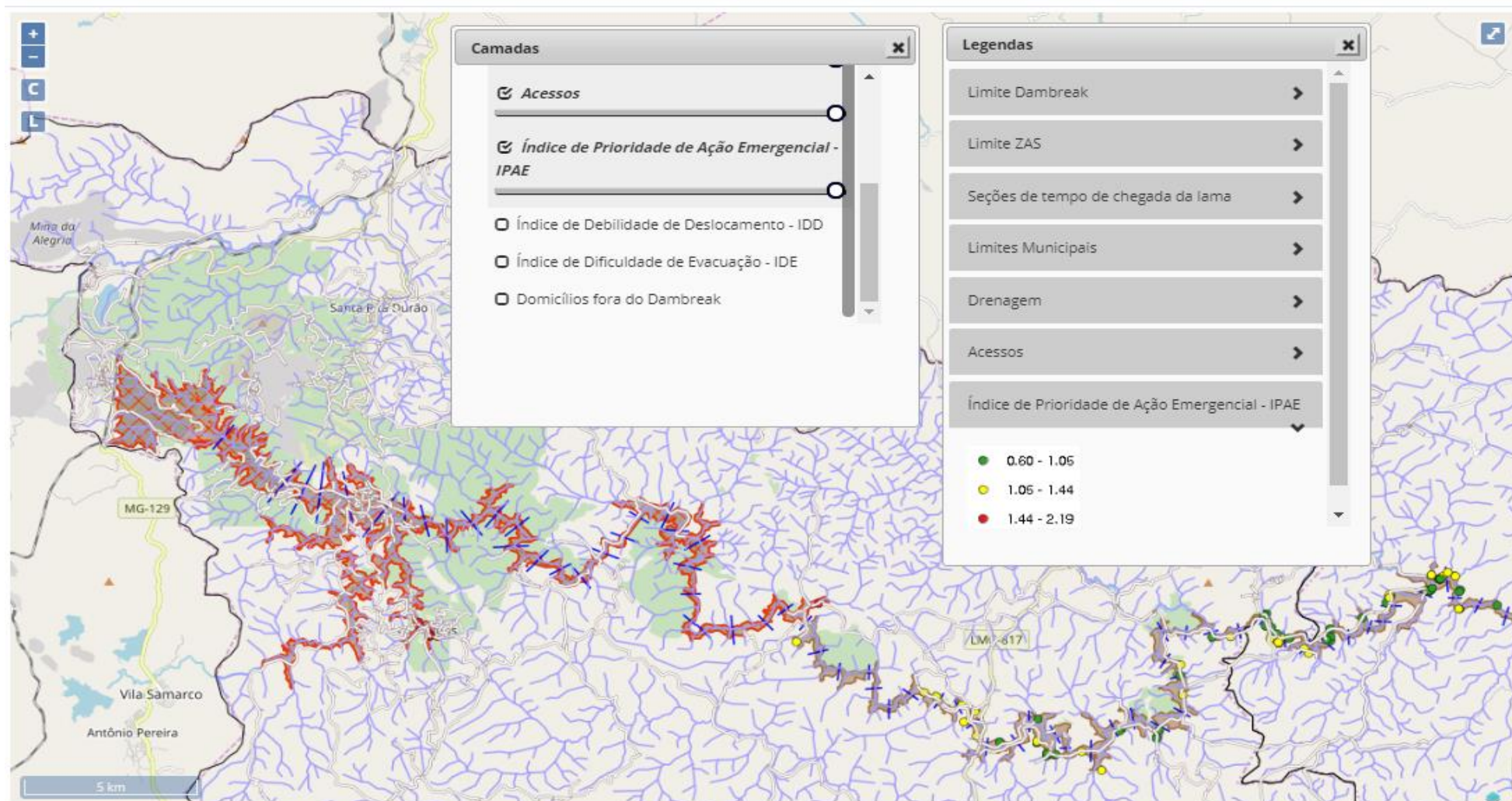

IDD

- INDICE DE DEBILIDADE AO DESLOCAMENTO
- Indica condição das pessoas se deslocarem autonomamente

IDE

- INDICE DE DIFICULDADE DE EVACUAÇÃO
- Indica condição do acesso do domicílio para ponto seguro (fora da mancha) e/ou para o ponto de encontro

IPAE

- INDICE DE PRIORIDADE PARA AÇÕES DE EMERGÊNCIA
- Indica prioridade de atendimento pela equipe de emergência

INDICA AS EDIFICAÇÕES E AS PESSOAS, EM ESCALA DE PRIORIDADE, PARA SEREM ATENDIDAS NO PLANO DE CONTINGÊNCIA, EVACUAÇÃO E PREVENÇÃO DE DANOS POTENCIAIS POR ROMPIMENTO DE BARRAGENS.

Conhecendo o IPAE:

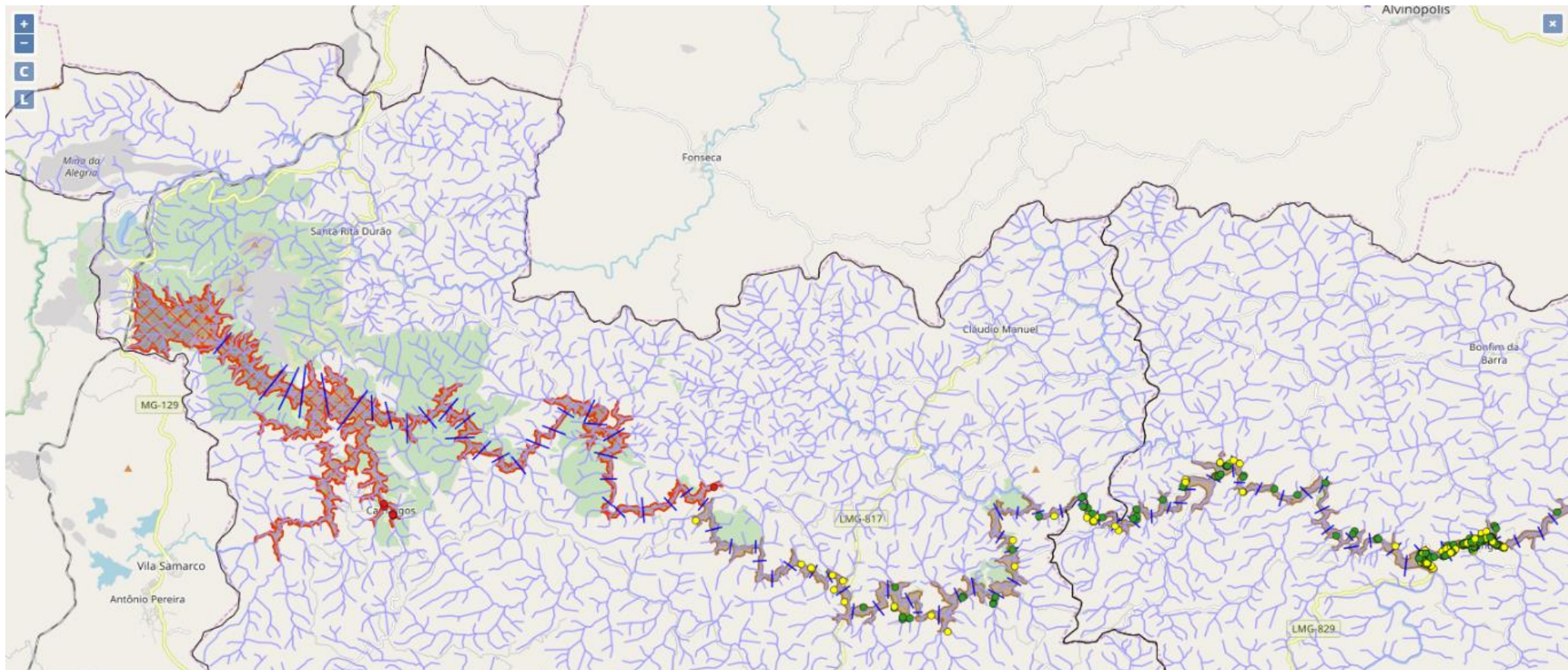

Cadastro de dados do formulário por meio de aplicativo

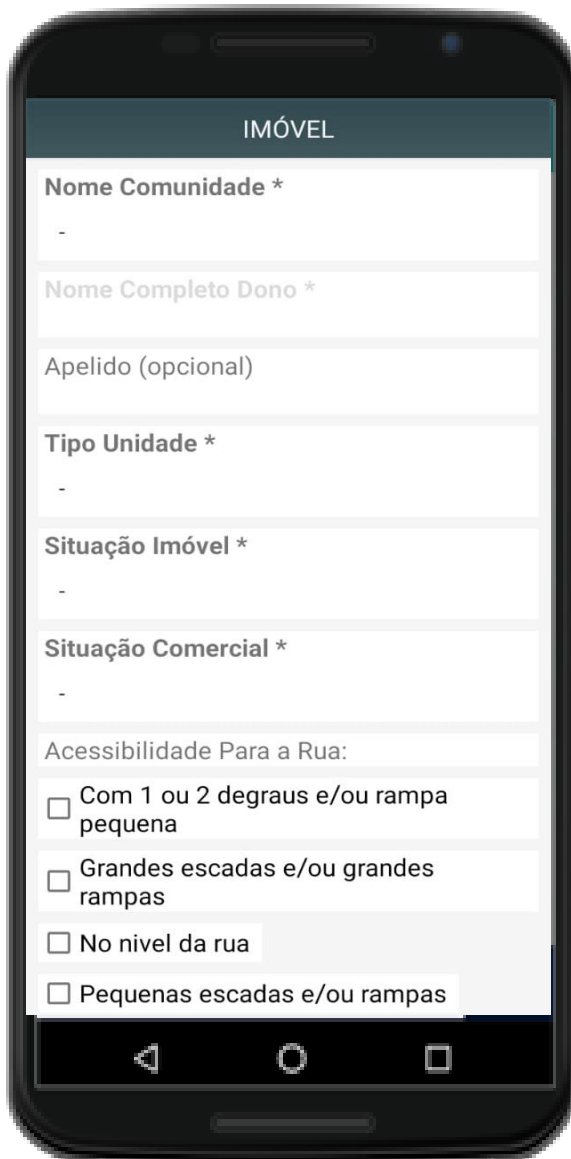

IMÓVEL

Nome Comunidade *

-

Nome Completo Dono *

Apelido (opcional)

Tipo Unidade *

-

Situação Imóvel *

-

Situação Comercial *

-

Acessibilidade Para a Rua:

Com 1 ou 2 degraus e/ou rampa pequena

Grandes escadas e/ou grandes rampas

No nível da rua

Pequenas escadas e/ou rampas



IMÓVEL

FOTOS IMÓVEL

EDIFICAÇÃO

Registre a coordenada da edificação no mesmo lugar (ex.: na porta frontal). Se a edificação for muito grande, deixe para capturar essa informação após visitar todos os imóveis.

Local Edificação

USAR ATUAL PROCURAR

ID Edificação (Automático)

Editar dados Edificação

FOTOS EDIFICAÇÃO

BENFEITORIAS

PESSOAS

ANIMAIS

ENVIAR >

Exportação e visualização no sistema web

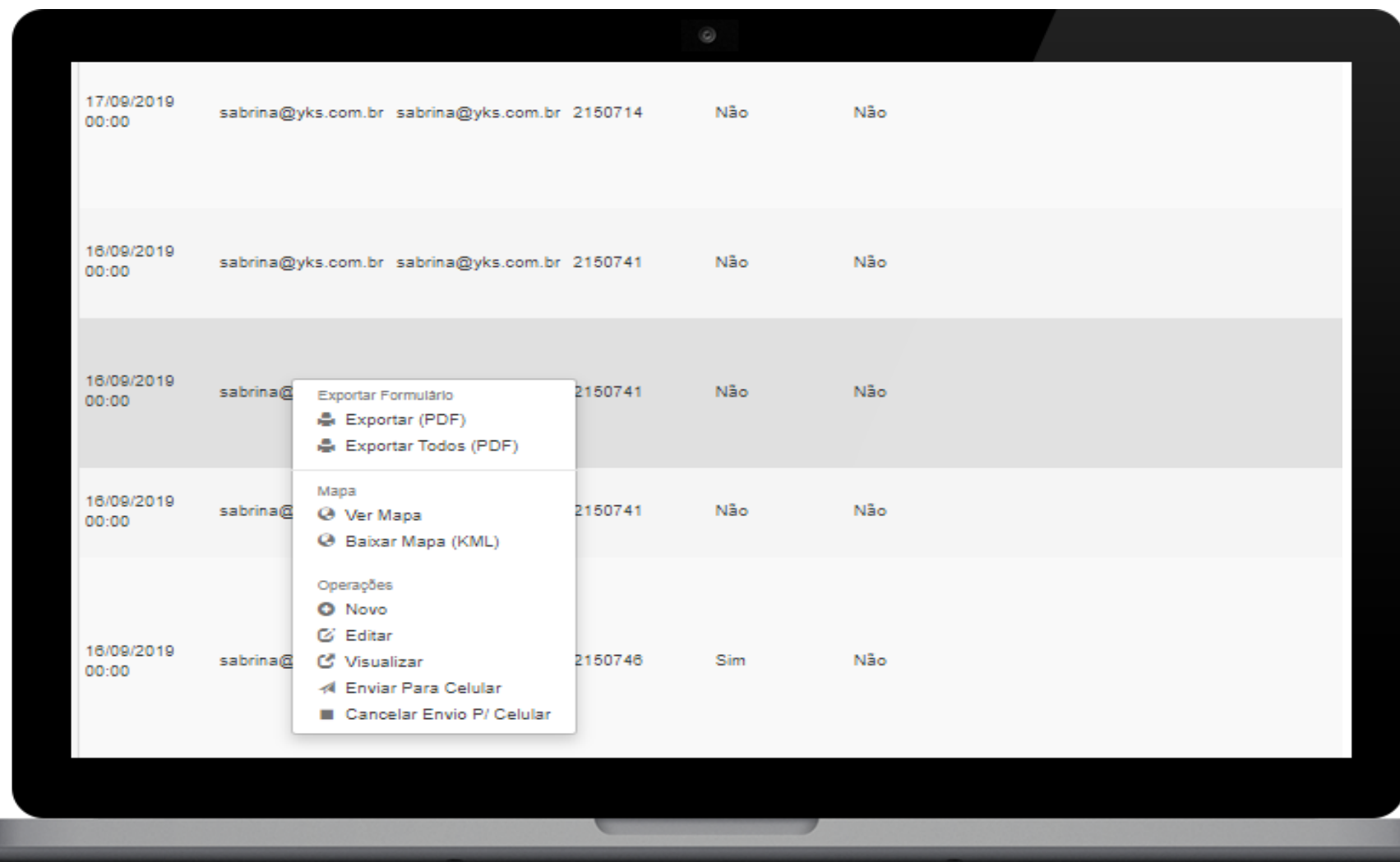

O indicador é criado

Indicador | Variáveis [SAMARCO] ☰ +

1 Criar Novo Indicador 2 Variáveis 3 Metodo de Classificação | Estilo

[←Voltar](#) [↕](#) [📅](#) [📄](#) [📊](#) [📍](#) [Salvar e ver no mapa](#) [Salvar Indicador](#)

Novo Indicador

Tabela

mariana_debilidade

Nome do Indicador

Debilidade ao deslocamento - MP

Descrição

Grau de debilidade ao deslocamento das famílias que permaneceram na área de risco - Mariana

São definidos os intervalos dos índices, cores e legendas

Multicritério x

1 Criar Novo Indicador

2 Variáveis

3 Metodo de Classificação | Estilo

←Voltar



Salvar e ver no mapa

Classificar

Temas

geo_samarco_camadas_auxiliares

Metodo de Classificação

Intervalos Iguais

Numero de Classes

5

De	Ate	Cor	Titulo
1	1.38		Muito Baixo
1.38	1.7599999999999998		Baixo
1.7599999999999998	2.1399999999999997		Médio
2.1399999999999997	2.5199999999999996		Alto
2.5199999999999996	2.8999999999999995		Muito alto

O mapa de indicar é gerado

Debilidade ao deslocamento - MP

Descrição: Grau de debilidade ao deslocamento das famílias que permaneceram na área de risco - Mariana

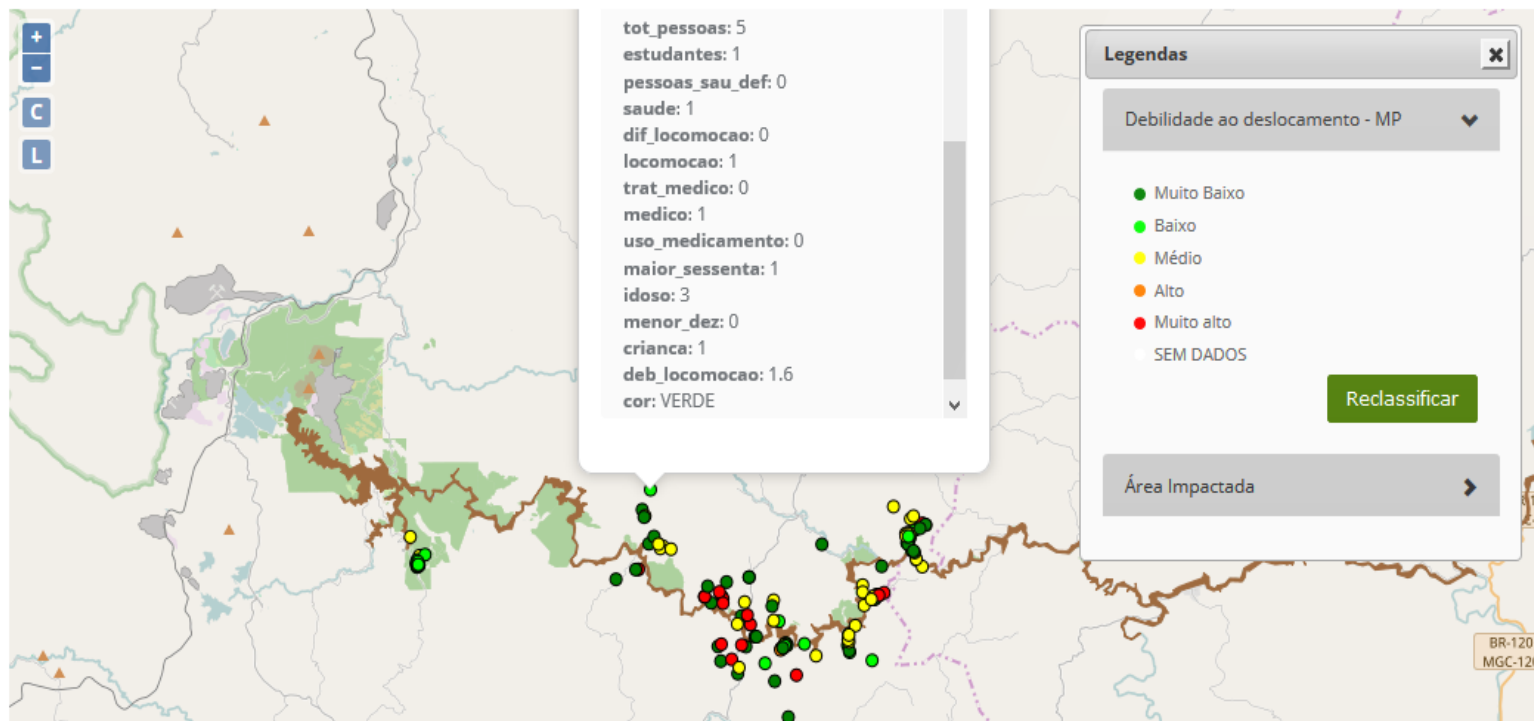

Camadas auxiliares podem ser inseridas no mapa e as informações podem ser visualizadas ao clicar

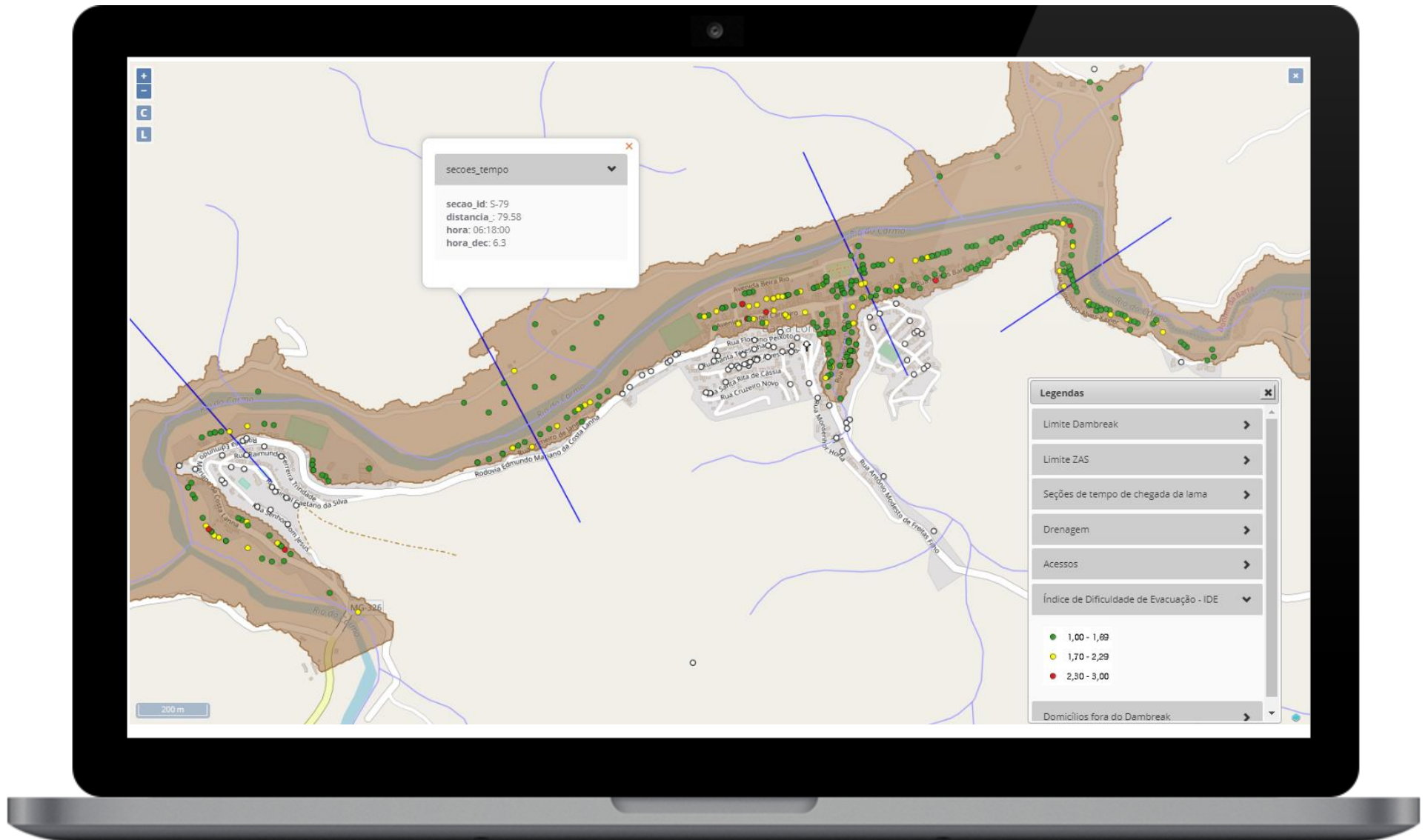

Os dados podem ser visualizados no google earth

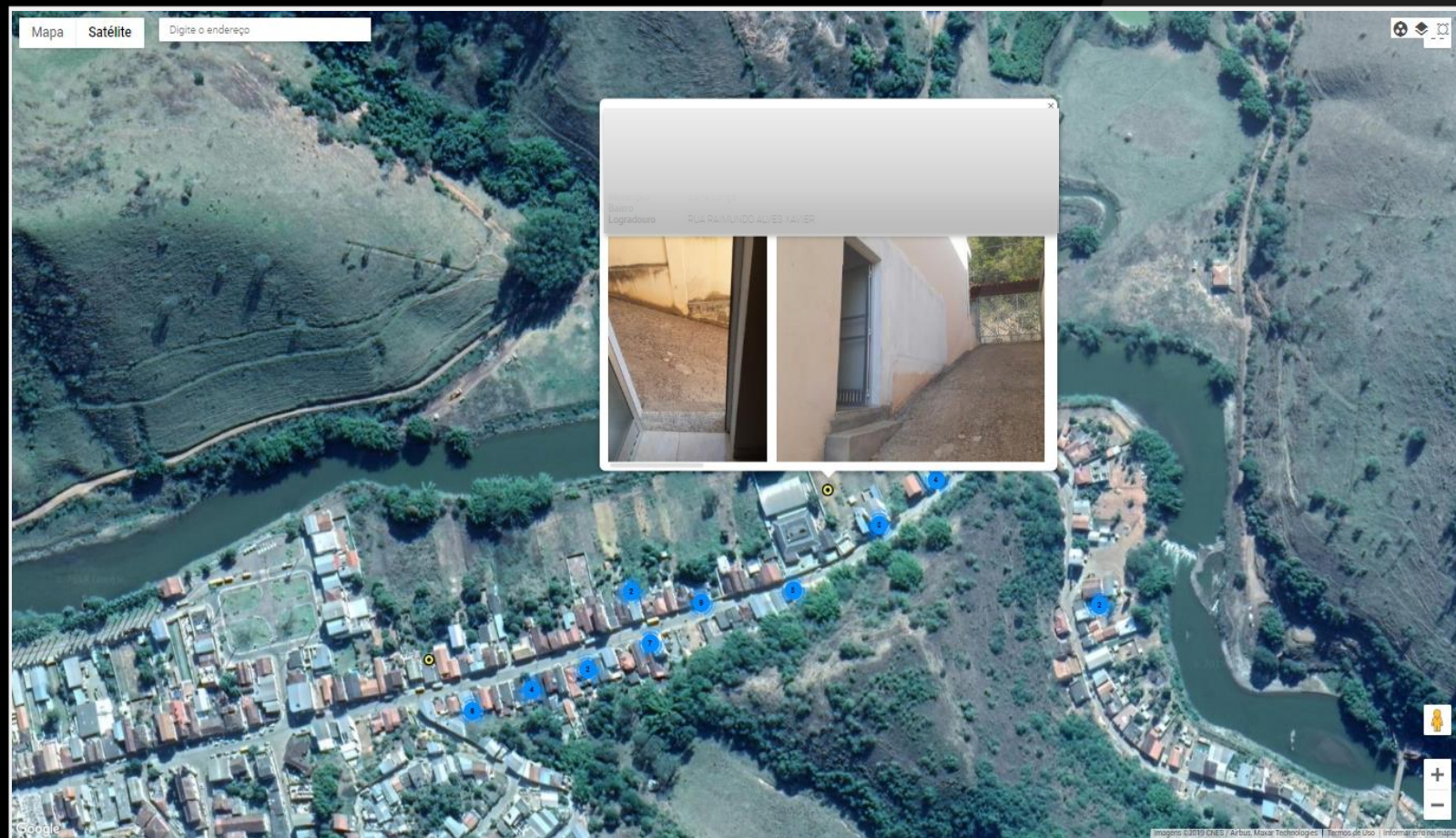

Contato

sabrina.lima@hubsolution.com.br / (31) 99647-1116

alexandre.noronha@hubsolution.com.br / (31) 97300-6979

MUITO OBRIGADA!

